夕刊
臺灣日日新報
四月二十日

政治、文化、經濟各面 日佛印の紐帶强化
友好協力增進に拍車

ヒ總統に絕對信賴
五十四回誕辰 ゲ元帥慶祝布告

偉大な指導者に忠誠
ゲッベルス宣傳相放送

躍起・空の對日攻勢
敵米英のゲリラ戰企圖

カサブランカ會談以後

△ビルマ撃同粉碎

大陸空の策動

在支空軍の實體

日本本土への道

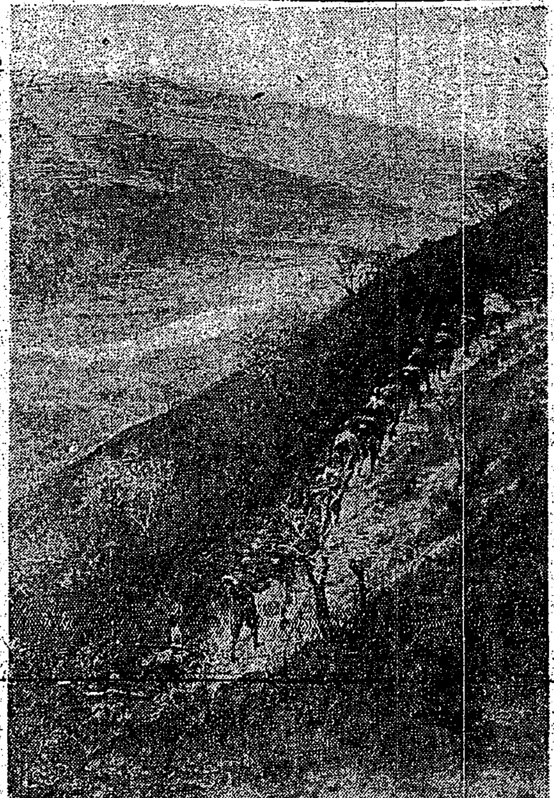

雲南前線 大盈河谷の險商路を征く我が勇士

獨土通商協定更新
アンカラで正式調印

獨土の紐帶强化

青少年に對する國防思想の普及
翼賛會成案、政府に上申

對立と不統一暴露
反樞軸軍の世界作戰

長期戰反樞軸陣營の困難
英飛行機製作相報告演說

駐土獨大使伯林へ

睨合ひ狀態
チュニジア決戰迫る

ソ波關係遂に破局

獨軍强力なる楔
クバン河口地區激戰

重慶將士の迷想諭す
飽將軍長文の通電

人事

米重巡カンベラ進水

全國警察部長會議第二日

樞軸大型補助艦伯國沿岸に活躍

オランダ沖海戰

ソ聯機百六機喪失

利源配當附保險の
二回目配當
日本生命

SY-379
抗病力增强
結核の感染發病を未然に阻止する
注射により體內に特殊カルシウムを沈着せしめて虛弱體質を組織的に改善强化し、旺盛なる體防衛抗病力を賦與せしめて結核の感染發病を阻止する
體質强化の事實は……
微熱・盜汗・輕咳・喀痰の抑止・食慾の增進
體重の增加により自覺的に認められる！
ヤトコニン
(三田製品)
大人用・小兒用 各三〇回分
一手販賣元 大阪・東京・京城 鹽野義商店

劍潭の嫩葉に映え 英靈新に三八二柱
護國神社初の合祀祭

歡呼の蔭にこの涙
愛兒の死秘めて壯途へ

義勇隊の華 阿部貞雄君

遺族部隊第二陣入京す

皇風會の結成式
國語家庭の完成へ邁進

詩吟 基本講習會

燃ゆる感謝で援護
廿三日から 熾烈な昂揚運動

一船員夫人より建艦獻金

厦門でも展開

高千穗丸遭難・皇國同胞の敢鬪譜（四）

燦爛たり、神州の華
更に進めむ撃滅の歩武

衆生濟度へ今日蓮
身は從容と波に消ゆ

岡田日愰師

淚で嚙つたパン
男の逞しさに感激した

星野鶴江さん

憤激やる方なし
無二の友も哀れ犠牲

又も病院船扶桑丸襲ふ
敵機の暴虐言語に絶す

病院船と知りつつ
米の暴虐、うらる丸爆撃

音盤でも撃滅戰
敵性は供出、國防獻金に

恩給の十分の一貯蓄
桃園水組の五十餘名

ひらくぞ、南海の幸
二十五噸の漁船で昭南へ

學林は私達の手で
制服モンペの乙女ら敢鬪

遺家族善行者 貯蓄優良班
臺北市内四名 廿三日表彰

多磨短歌會臺北支部結成打合會

今夜の番組

明朝の番組

後三國志（77）
（出師の卷）
吉川英治 作
矢野橋村 畫

孟獲（一）

盜汗・結核に 貧血性なき大蒜製劑 スクナ（マルホ） （文獻進呈） マルホ商店

淋巴腺結核（るいれき） 弱い方には…

川島屋證券 投資信託 有利な配當と確實性 元本増加の樂しみ 新しい好箇の方法！ 川島屋證券株式會社

健康を生む！ 病弱兒の保健ご治病に、又突發熱その他急病時の救急藥として の良藥は、抵抗力を與へて、小兒健康の基礎を作る、秀れた綜合育兒藥です。 こんな時に！ 樋屋奇應丸 小兒良藥 大阪 樋屋奇應丸本舖

クロバー 色調はつゝましく 出來榮え健康美／ 高級 ホロ紅・紅 三菱商會 大阪・東京

お肌の護りに…… ☆洗顔後・入浴後に・肌アレ豫防に・化粧下に☆ ウテナバニシングクリーム

慰問袋に イマヅ蠅取粉 蠅は勿論、蚊、蚤、虱、油虫、蛾、大猫牛馬や家禽のノミ、虱、ダニ、アブ、羽虫などわけなく全滅！ 今津化學研究所

ドミラル安全替刃 サッと剃れる切れ味が定評 切味無類の二段刃です！ 東京 高橋東洋堂

臺灣日日新報
本日夕刊共六頁

東條内閣新陣容
外、内、文、農四閣僚更迭
無任所相更迭 親任 情報局總裁更迭

【東京發】東條首相は二十日突如として外務、内務、文部、農林の四閣僚並に情報局總裁の更迭及び無任所相の親任を斷行した、今次内閣改造は決戰段階に對處し國政の强力なる推進を期するを目途として行はれ外交、内政の飛躍的充實、强化を圖らんとするもので重光外相、安藤内相、山崎農相の親任は現段階における國内外情勢の重大性に即應する布陣として磐石の重きを加へるものである、即ち大東亞戰爭完遂に當つて益々重要性を增大し來つた樞軸各國との連繫、中立諸國との外交活動を更に强化するため帝國外交陣の驍足たる駐華大使重光葵氏を起用、戰時外交の重責に當らしめ又内務、文部、農林三相の更迭は内政部面を强化する見地より斷行され農林行政の充實、文教の刷新、内務行政の擴充を具現せんとするもの、安藤國務相の内相、東條首相の文相兼攝及び山崎氏の農相就任は何れも時局處理に對する政府の決斷を物語るものである、更に國務相に大麻氏を起用したことは國内政治力の結集を意圖し情報局總裁に天羽英二氏を選任したことは對外對内宣傳活動の重要性に基くものであつて今次大改造によつて東條内閣は新陣容の下外交、内政の全分野に力强く邁進することとなつた

【東京發至急報】情報局發表(二十日午後十一時)

特命全權大使 重光葵
任外務大臣 國務大臣 安藤紀三郎

任内務大臣 内閣總理大臣 兼陸軍大臣 東條英機

兼任文部大臣

任農林大臣 山崎達之輔

任國務大臣 大麻唯男

任情報局總裁 天羽英二

强力政治を浸透
國内態勢を一段と强化

【東京發】東條首相は豫ねて新たなる戰局並びに客觀情勢に對應すると共に内戰力增强を第一義とする强力政治の浸透を期すべく去る第八十一決戰議會閉會後より種々構想を練りつつあつたが國際情勢に即應する外交施策の確立と生産增强を中核とする國内態勢を一段と强化するためここに内閣の一部改造を決意し二十日午後九時半宮中に參内 天皇陛下に拜謁仰付られ閣僚更迭に關し奏請し奉つた、よつて同十時半より重光葵外務、安藤内務、山崎農林、大麻國務、東條兼攝文部の各大臣並びに天羽情報局總裁の親任式が宮中において執行はせられ同十一時情報局より別項の如く發表された

親任式御擧行

【東京發】天皇陛下には二十日午後十時半出御、同に出御、東條首相侍立の下に重光外相、安藤内相、山崎農相、大麻國務相の親任式を執り行はせられ各大臣に對し親任の辭令を賜ひ、首相より夫々官記を傳達した、同時に天羽情報局總裁の親任式も同時に執り行はせられた

任外務大臣 特命全權大使 從三位勳一等 重光葵
國務大臣 從三位勳一等功五級 陸軍中將 安藤紀三郎
任内務大臣 内閣總理大臣兼陸軍大臣 正三位勳一等功二級 陸軍大將 東條英機
兼任文部大臣
任農林大臣 從三位勳一等 山崎達之輔
任國務大臣 正五位勳三等 大麻唯男
任情報局總裁 從三位勳一等 天羽英二

新大臣略歴

重光新外相 【東京發】重光葵氏は大分縣出身、五十七歳、明治四十四年東大法科卒、大正十四年支那公使館一等書記官……

大麻新國務相 【東京發】……

天羽新情報局總裁 【東京發】……

山崎新農相 【東京發】……

郝光も和平陣營へ
中共側の陰謀を暴露

内務三役辭表

定例閣議

警察部長會議
第二日の午後

關稅法戰時特例 制定
戰時行政特例法愈よ發動

【東京發】政府は第八十一議會の協贊を經た戰時行政特例法を去る三月十八日公布即日施行し來たが……

一、關稅法戰時特例制定の件(勅令)

稅關手續を簡捷化

米穀對策成る
買入石當十二圓五十錢引上げ
更に補給金十圓五十錢
消費米三圓値上

物價對策企業整備
けふから經濟部長會議

東京空襲敵米機は十一機
元兇ドウリトルロを滑らす

畑總司令官 華北方面視察

司法官會同へ

實行豫算編成の要
中嶋財務局長歸任談

マニラに釋放 俘虜訓練所

けふの官報

昇敍

臺灣も二期作から引上
中平食糧局長談話發表

情報局發表

戰ひ拔かん大東亞戰
相互組織 實費の保險
千代田生命

糖尿病に
注射に代る内服藥として
多くの専門家及び臨床醫家から効果を賞讚され糖尿病治療藥として理想的なものと好評を受けてゐます。
◎創始者の東京市技師小林博士説「糖尿病と其治療法」申込次第無代進呈
トッメーゲン
三週分 全國一流藥店
價 七 圓 百貨店ニアリ
發賣元 壽原商會 東京市

常習便秘に 胃腸障害
消化 榮養 劑
デアトミン
錠
東京・淀橋・百人町三丁目 三共製藥株式會社

☆海軍の戰局讀物大衆雜誌☆
戰線文庫
帝國海軍 五月號 特輯 戰3 四十錢(送料二錢)
太平洋決戰の帝國海軍 大佐 平出
◇第二次特別攻撃隊と潛艇魂……濱田 進
艦砲戰の華・海軍砲術學校……海軍中佐 能村次郎
潛艇魂の花 佐久間艦長の遺品・石川 實
印度の門・ペナン……柴田賢一
マニラの櫻歌……大島敬司
花咲く北洋(繪と文)……高橋賢一郎
現地報告 前線の風・祖國の土 湊 邦三
現地讀物 濠洲の俘虜 小野孝二
尊田氏とその家族 間宮茂輔
海を制する造船勇士 櫻田常久
思想戰への覺悟……新明正道
木造船と木材……永村 清
友情と鬪志……寺崎 浩
決戰の初夏……岡本一平
ひな鷲……宇井無愁
天保山砲臺……長谷川幸延
倫敦の帝國軍艦(小説) 渡辺啓助
東京市麴町區内幸町二ノ二 興亞日本社

野崎信夫著
家庭に於ける野菜の作り方秘訣
蔬菜增産讀本
空地利用 蔬菜栽培秘訣
私たちの野菜畑
春時 秋蒔 草花の作り方
わが家の園藝
新刊 國民新榮養讀本 森川規矩著
海外進出と日本人 佐藤清太郎著
印度五千年史 山澤種樹著
興亞人物論 田中彌十郎著
戰爭と經濟 岩井良太郎著
東京市芝區新橋三ノ二 遠藤書店

昭和書房 新刊・近刊
新らしい女性生活 朝川清著
女性の智慧 財前康昌著
小行李陣地 正治清英著
滿洲の民藝 本山桂川著
勉學について 師弟について

社説　生産面の隘路克服　本島工業の前途に就て

[illegible]

二百七十億克服の鍵は　決戰生活の徹底

二百三十億は見事達成

[illegible]

全島物價評價運絡評議會

[illegible]

戰時債券買取制度

本島は五月一日より實施

[illegible]

財務當局談

[illegible]

近く詳細を發表

[illegible]

日本證券取引所の設立委員任命さる

[illegible]

爲替集中決濟制度　資金の效率的發揮

[illegible]

國語普及運動の癌

[illegible]

臺灣では愼重　攻究態度決定

[illegible]

生産陣營の青少年善導

[illegible]

食用油脂確保對策

味噌醬油等に脱脂大豆を使用

[illegible]

單純製鋼業者等に補給金制度を實施

[illegible]

石油專賣準備進捗

[illegible]

苗栗に製薬工場

[illegible]

資金拾收とその運用

[illegible]

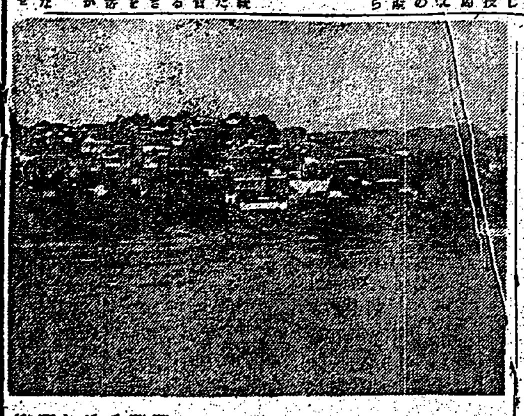

重慶は痩せる【上の寫眞は重慶市街の一部】

今年の終には廣汎な經濟的援助が必要

[illegible]

西安の物價高　白米は事變前の六十六倍

[illegible]

重慶財政難で統稅品を擴大

[illegible]

商況（二十日）

兜町後場況

[illegible]

東京短期後場

[illegible]

東京長期後場

[illegible]

大阪短期後場

[illegible]

商工省發表

[illegible]

建築科講義錄　土木科講義錄

肺結核に　トクレイズ

下痢（腸カタル）　食傷・消化・榮養　錠劑わかもと　今頃多い腹こはしに細胞賦活療法を營む　わかもとがよい　食物が變敗し易くなり、氣温の急變も多い今は腸カタルが頻發しますが、腹痛・下痢・嘔吐・腹鳴り等種々の症狀を呈するのですから、原因は腸粘膜細胞の病變衰弱に有るのですから、わかもとを服用する時は特有の細胞賦活作用により腸粘膜が健全となり、消化吸收機能が正常に恢復し諸症狀は自から消退するに至ります。錦旅行や行軍には、いつもわかもとを御携帶なさいますやう！　空瓶を　東京　わかもと本舗

キングレコード　四月新譜　歌謡曲　海はふるさと　岡晴夫が歌ふ海員魂！　北の戰線　宮城しのぶ

勝つためだ！　マツダランプ

新太陽　五月號・四十錢　モダン日本改題　海軍への道 座談會　民間防空必勝の備へ　神兵空に開く　傑作小説集　海の血脈　叔父貴　徴姉妹　系圖出現　雨の基地　新太陽社

米機日本空襲詳報

米機日本空襲詳報

谷萩大本營報道部長談

鐵壁の我が防空陣

命からがら米機遁走

【東京電】大本營報道部長谷萩少將は昨年四月十八日の米機帝都空襲に關し二十日談話を發表、次いで敵アメリカに代りて右空襲の詳細な経緯を明かにし且つ今後敵が本土空襲を企てた場合には我が防空陣によつて一機も逃さず撃墜してやると我が烈々たる決意を述べ、一周年に際し右空襲の詳報を發表すると公表した…

一、先づその空襲計畫

二、次に空襲參加者

三、又出發前の訓練

四、サンフランシスコ

五、愈々空襲の實施

房總半島を望見

機體が大破炎上

ルーズヴェルト

日本空襲をもつて

日本航空隊の實力

瞑せ、本島開發の靈

遺勳繼ぎて完勝へ

建功神社例祭せまる

大東亞戰下再び迎へる建功神社例祭は來る二十日午前九時から嚴かに執り行はれる、改隷以來の本島に殉じた功勞者一萬六千八百五柱の靈はいよいよ尊く…

この日日婦が　鄭重の親心

皇奉臺北市支會　皇民奉公委員會開催

長谷川總督來廣

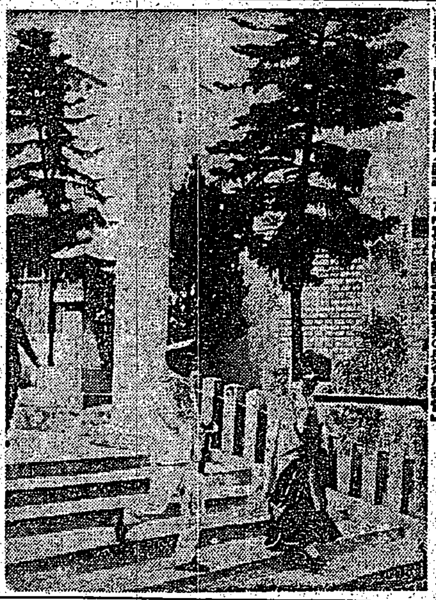

新らしき父の許へ

海幸の幸子ちゃん更生

臺灣遺族部隊神戸着

戰ふ漫畫展

既存文藝家協會を

皇奉の傘下

臺灣文學奉公會發足す

臺灣協會四月定例午餐會

渡臺の警察官が語る遭難事件【上】

首途に慘虐の洗禮

友の冥福祈り擊滅誓ふ

噫・殉難の山田教官

一途に案ず部下の安危

西谷正男氏談

安藤軍司令官の温情

胸に沁む皇國海員の魂

厦門の軍扱邦人運動

家庭教育振興大會を開催

幸運は誰？

彈丸切手當選決る

甲子会の名案 ミ 楽 ン サ 錠 丸 塚
株式會社 中西武商店

毛深
結婚　ミシン　石柳　断食　メガネ　子供　綴織　京染　陸上　引越　映寫　婚禮　印鑑　電話　貸間　下宿　稻江　タイ　看護　炊事　求妻　南方　海南　應需　拓南　生徒　男子　タイ　社員　事務　女子　外交　石堂

カセイン ガンマー

債權申出催告

皮膚科 泌尿器科 三線丸醫院
小兒科 山本小兒科醫院
齒科 高嶺齒科醫院

拓南戰士養成講習生募集
拓南戰士養成講習會

土曜講習會講習生募集
臺灣南方協會

臺灣電力株式會社臺北支店長 八郎儀

刑妻キクノ儀

らい病 ヒドノコール

父有道榮治儀

當會社副社長 有道榮治殿 東亞興業株式會社

闘ふ燈臺の戰士
決戰下間斷なき國土防衛

[illegible]

青年錬成に拍車
校長、教練科擔任者錬成會

【新竹電話】新竹州下の青年學校錬成に拍車をかけ [illegible]

感激

[illegible]

學生帽講習會

【新竹電話】新竹州では [illegible]

急救看護法講習會

【新竹電話】竹州では [illegible]

失明者開眼診療

【高雄電話】[illegible]

軍援週間三會の行事

【新竹電話】[illegible]

勤行報國新竹州隊員勇躍壯途へ

[illegible]

建艦獻金

[illegible]

"さあ國語の常用だ"
藝能挺身隊街頭に活躍

【大溪電話】[illegible]

ラジオ

[illegible]

赤誠の獻金
軍司令部 (許可)

國防獻金 [illegible]

恤兵金 [illegible]

獻品 [illegible]

高雄海軍經理部取扱

[illegible]

家庭

眼光紙背も先づ健眼から

(牟田口利彦先生)

[illegible]

結核はビタミン不足から

[illegible]

(牟田口眼科醫院長談)

隣組精神の反省

[illegible]

狹山爛春

渡邊よしたか

[illegible]

生活の泉

鳴海碧子

[illegible]

本日小說休載

デンキを大切に!
マツダランプ
東京芝浦電氣株式會社

オリオンペン
書きよくいつまでも錆びない
東京・大阪 丸善

今日の映画演劇
大世界 / 台劇 / 新世界 / 芳乃館 / 芳明館 / 城南映劇 / 萬華劇場 / 基隆世界
[illegible]

基隆の映画
基隆劇場 / 中央劇場 / 旭劇場
[illegible]

北州合同興行會社
[illegible]

工業用銀鑞
山口商會
大阪市北區

21日より 大世界
獨逸ウファ超大作 明朗音樂篇
カルメン狂想曲
マリカ・レック 50番
レナーテ・ミュラー ヘルマン・ティミッヒ
臺北州合同興行會社直營

慰問袋に……
家庭は勿論 犬猫牛馬の害虫駆除に
(有)

ニキビが取れて色白くなる
クラブ有田の各地

有田音松謹製專門藥
全快者發表の專門藥
中風藥 十八円
胃腸劑 十八円
治淋劑
驅毒劑 十八円

脳病
[illegible]

香味が爽かで 清掃力が強く 然かも經濟的
強齒
半井仁丹齒磨

わかさ
自宅で 無代進呈 新療法
日本醫藥研究所

発育期!
今です! 幼児等の健康を確保し、發育の向上を計る 救命治病保健の良薬活用期!
小児良藥 樋屋奇應丸
本舗 樋屋合資會社

望遠レンズ 映寫レンズ
加藤製作所